SITUAČNÍ VÝKRES
M 1:500

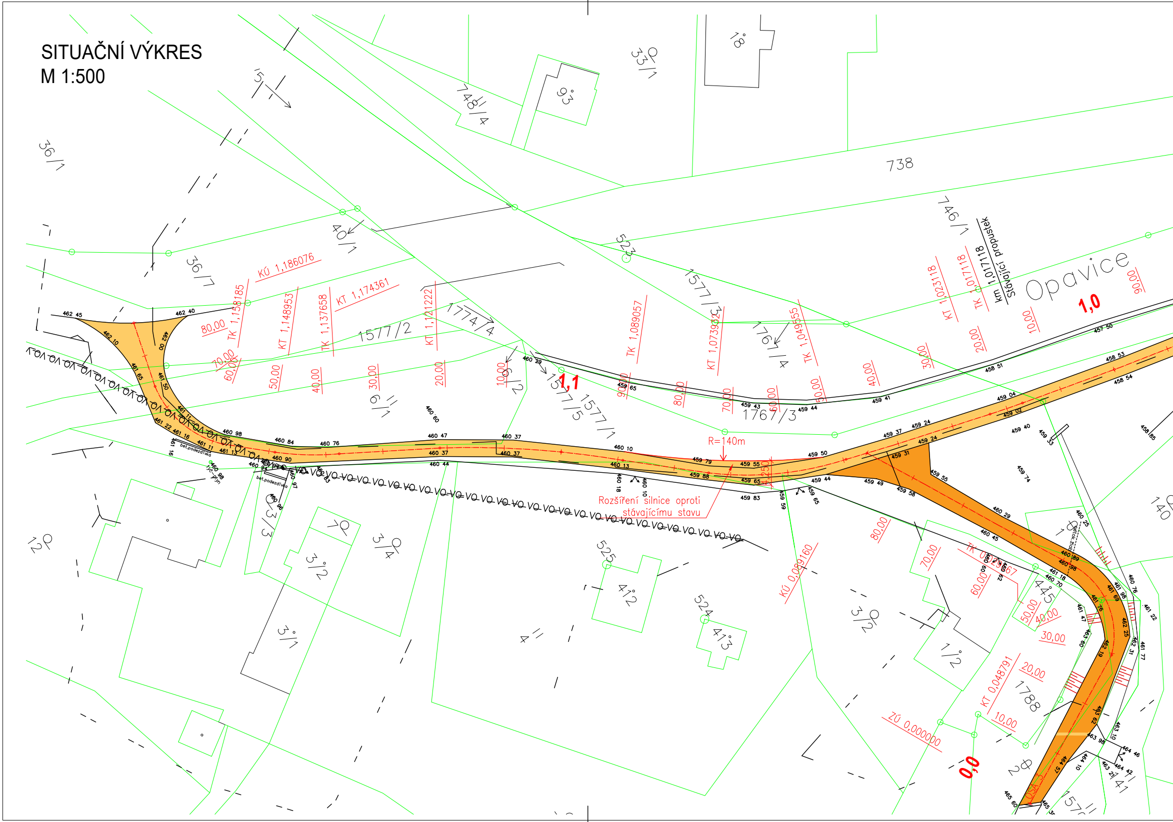

Opavice
738
746/1
523
1577/3
1767/4
1767/3
1577/2
1774/4
1577/5
1577/1
6/2
6/1
36/7
36/1
40/1
748/4
33/1
93
18
3/3
3/2
3/4
3/1
4
412
413
525
524
445
1/2
3/2
1788
12
140
KÚ 1,186076
TK 1,158185
KT 1,148953
TK 1,137658
KT 1,174361
KT 1,121222
TK 1,089057
KT 1,073955
TK 1,049555
KT 1,023118
TK 1,017118
km 1,017118
stávající propustek
KÚ 0,089160
KT 0,048791
ZÚ 0,000000
1,1
1,0
0,0
R=140m
Rozšíření silnice oproti stávajícímu stavu
bet.podezdívka
80,00
70,00
60,00
50,00
40,00
30,00
20,00
10,00
90,00
VO VO VO
OSA 1

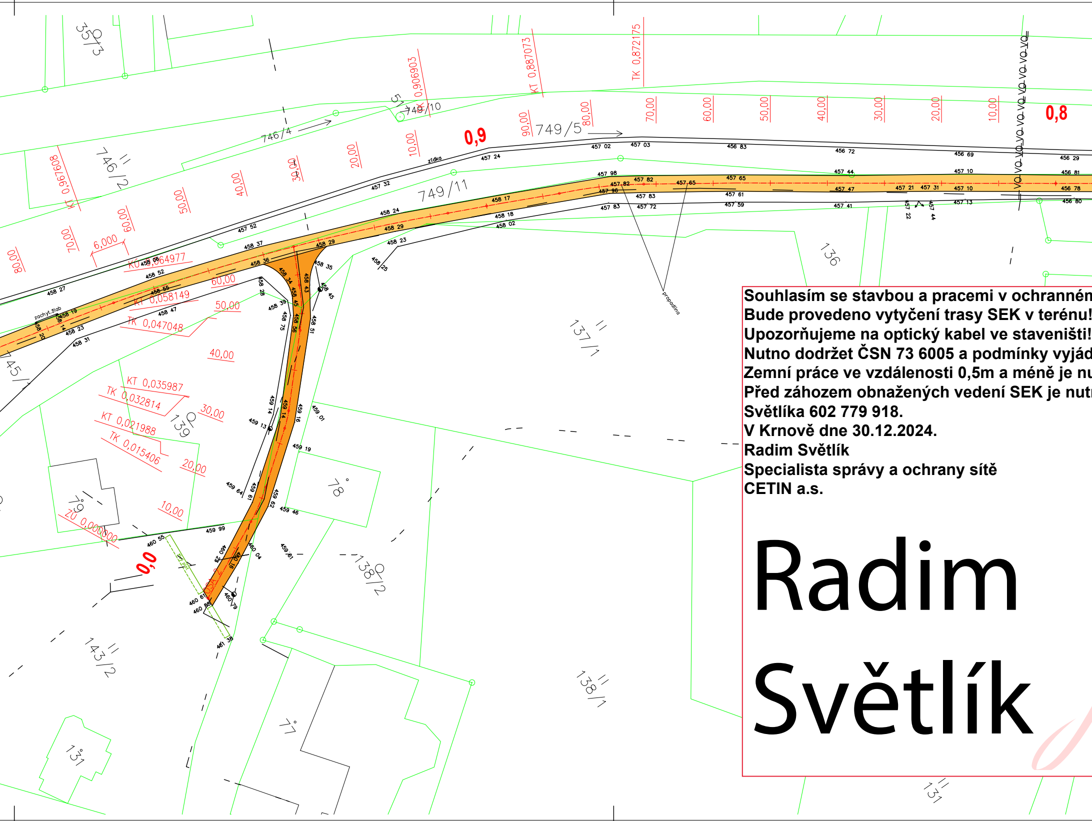
357/3
746/4
746/2
749/10
749/5
749/11
745/
136
137/1
138/1
138/2
139
78
79
77
131
143/2
KT 0,967608
KT 0,906903
KT 0,887073
TK 0,872175
KÚ 0,064977
KT 0,058149
TK 0,047048
KT 0,035987
TK 0,032814
KT 0,021988
TK 0,015406
ZÚ 0,000000
0,9
0,8
0,0
6,000
10,00
20,00
30,00
40,00
50,00
60,00
70,00
80,00
90,00
zídka
zachyt. žlab
propadlina
VO

Souhlasím se stavbou a pracemi v ochrannén

Bude provedeno vytyčení trasy SEK v terénu!

Upozorňujeme na optický kabel ve staveništi!

Nutno dodržet ČSN 73 6005 a podmínky vyjád

Zemní práce ve vzdálenosti 0,5m a méně je nu

Před záhozem obnažených vedení SEK je nutn

Světlíka 602 779 918.

V Krnově dne 30.12.2024.

Radim Světlík

Specialista správy a ochrany sítě

CETIN a.s.

Radim Světlík

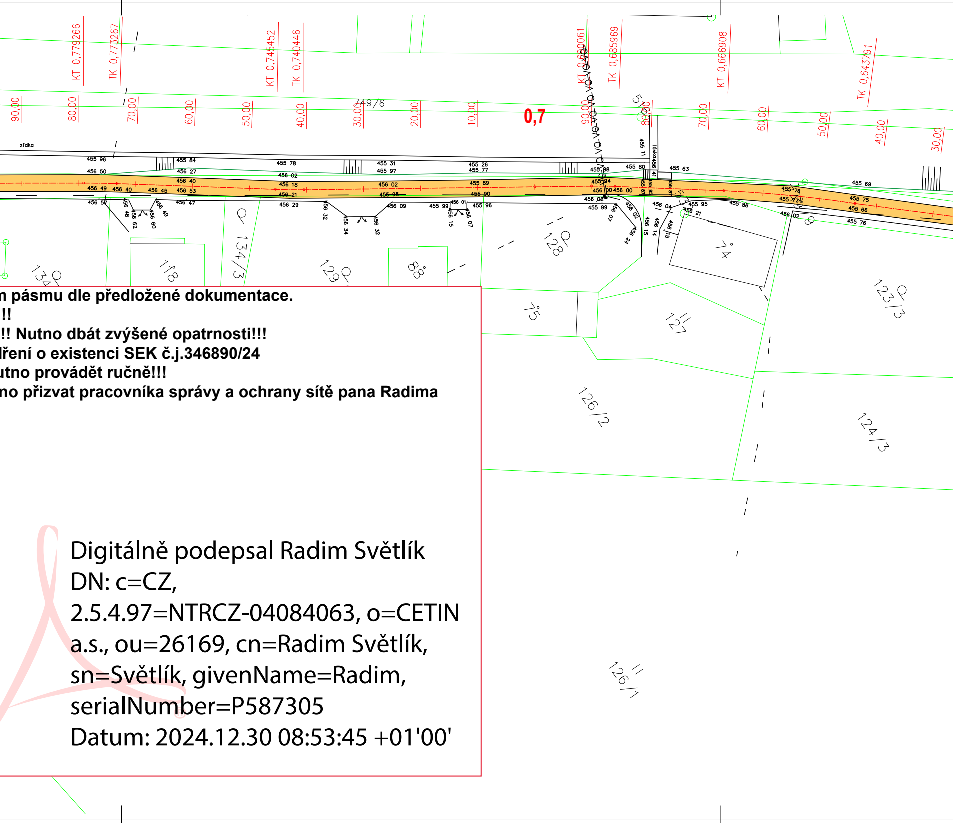
KT 0,779266
TK 0,773267
KT 0,745452
TK 0,740446
KT 0,680061
TK 0,685969
KT 0,666908
TK 0,643791
90,00
80,00
70,00
60,00
50,00
40,00
30,00
20,00
10,00
0,7
90,00
80,00
70,00
60,00
50,00
40,00
30,00
49/6
zídka
lávka
134
118
134/3
129
88
128
74
75
127
123/3
126/2
124/3
126/1

n pásmu dle předložené dokumentace.

!!

!! Nutno dbát zvýšené opatrnosti!!!

dření o existenci SEK č.j.346890/24

utno provádět ručně!!!

no přizvat pracovníka správy a ochrany sítě pana Radima

Digitálně podepsal Radim Světlík
DN: c=CZ,
2.5.4.97=NTRCZ-04084063, o=CETIN
a.s., ou=26169, cn=Radim Světlík,
sn=Světlík, givenName=Radim,
serialNumber=P587305
Datum: 2024.12.30 08:53:45 +01'00'

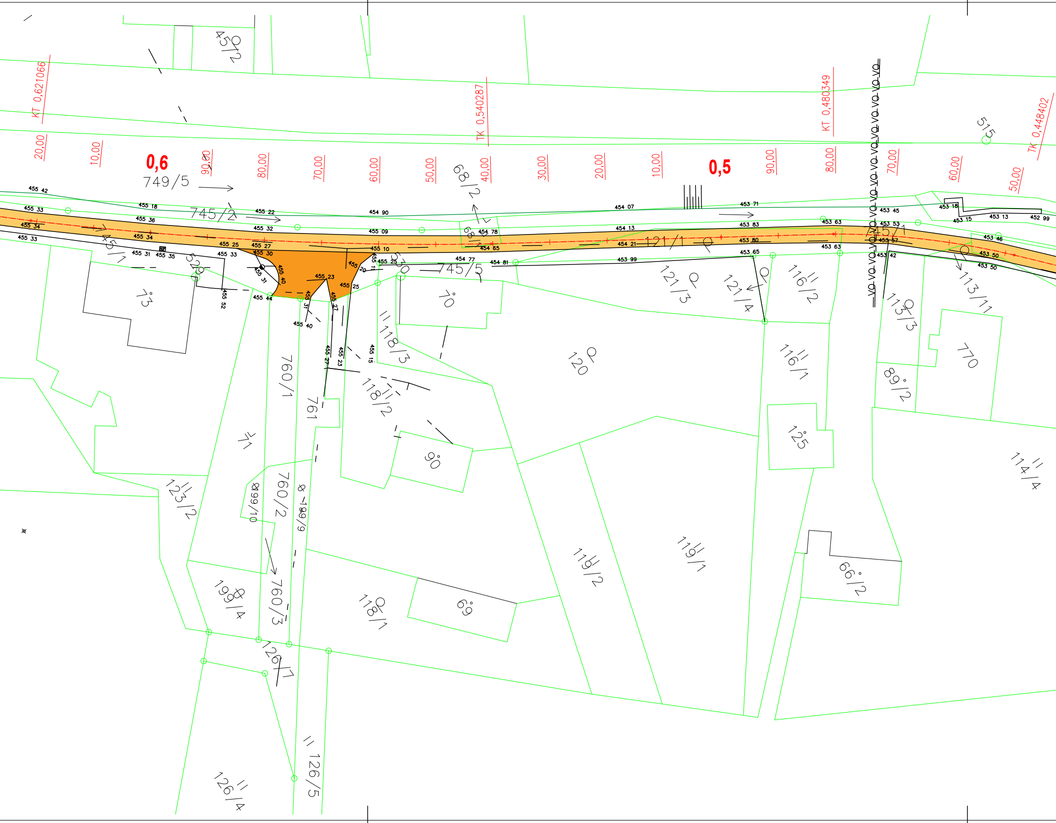
KT 0,621066
TK 0,540287
KT 0,480349
TK 0,448402
0,6
0,5
20,00
10,00
90,00
80,00
70,00
60,00
50,00
40,00
30,00
20,00
10,00
90,00
80,00
70,00
60,00
50,00
749/5
745/2
745/5
745/1
745/1
121/1
68/2
68/1
45/2
515
529
530
73
70
120
121/3
121/4
116/2
116/1
113/3
113/11
770
89/2
118/3
118/2
118/1
760/1
760/2
760/3
761
71
90
69
125
66/2
119/1
119/2
123/2
199/4
199/9
99/10
126/1
126/4
126/5
114/4
455 42
455 33
455 34
455 33
455 18
455 36
455 34
455 22
455 32
455 27
455 30
455 25
455 31
455 35
455 33
455 52
455 44
455 40
455 31
455 23
455 25
455 27
455 20
455 10
455 25
455 11
455 15
455 27
455 23
455 40
455 31
454 90
454 09
454 78
454 65
454 77
454 81
454 07
454 13
454 21
453 99
453 71
453 83
453 80
453 65
453 63
453 63
453 45
453 53
453 57
453 42
453 18
453 15
453 13
452 99
453 46
453 50
453 50
vo vo vo vo vo vo vo vo vo vo vo vo vo vo vo

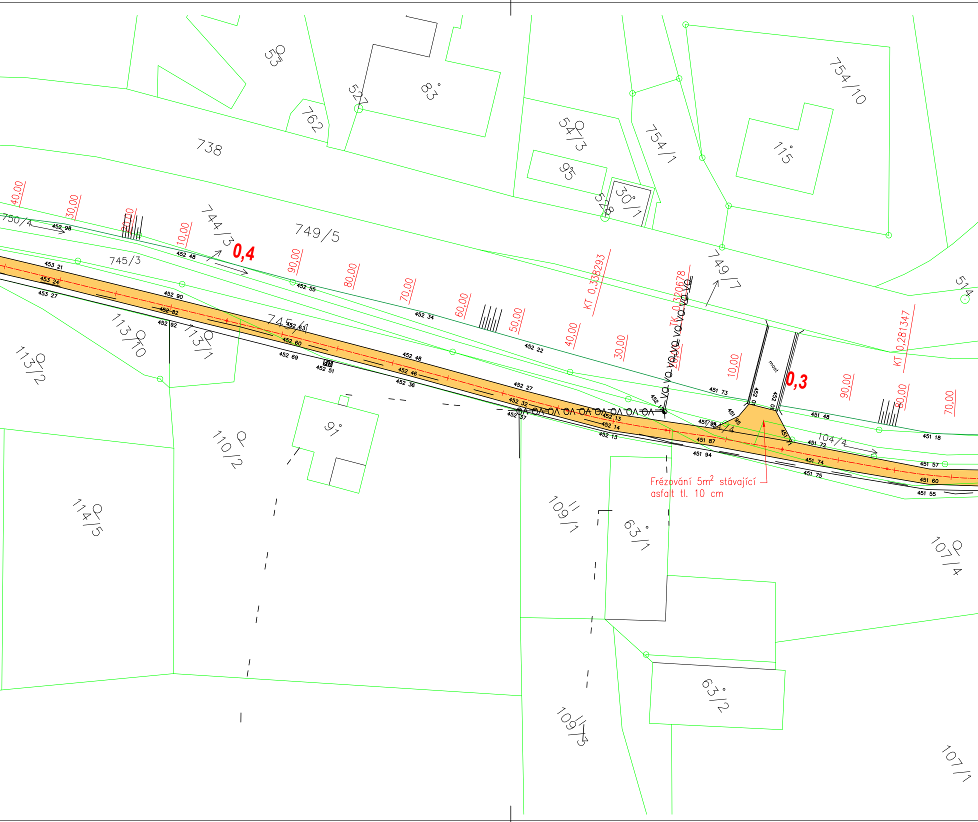

738
762
527
53
83
54/3
95
30/1
528
754/1
754/10
115
744/3
749/5
750/4
745/3
745/1
749/7
104/4
514
113/10
113/1
113/2
110/2
114/5
91
109/1
109/3
63/1
63/2
107/4
107/1
0,4
0,3
KT 0,338293
TK 0,320678
KT 0,281347
40,00
30,00
20,00
10,00
90,00
80,00
70,00
60,00
50,00
40,00
30,00
20,00
10,00
90,00
80,00
70,00
most
VO VO VO VO VO VO VO
Frézování 5m² stávající asfalt tl. 10 cm
452 98
452 48
452 55
452 34
452 22
453 21
453 24
453 27
452 90
452 82
452 92
452 63
452 60
452 69
452 51
452 48
452 46
452 36
452 27
452 32
452 37
452 13
452 14
452 13
451 73
451 95
451 87
451 94
451 48
451 72
451 74
451 75
451 18
451 57
451 60
451 55

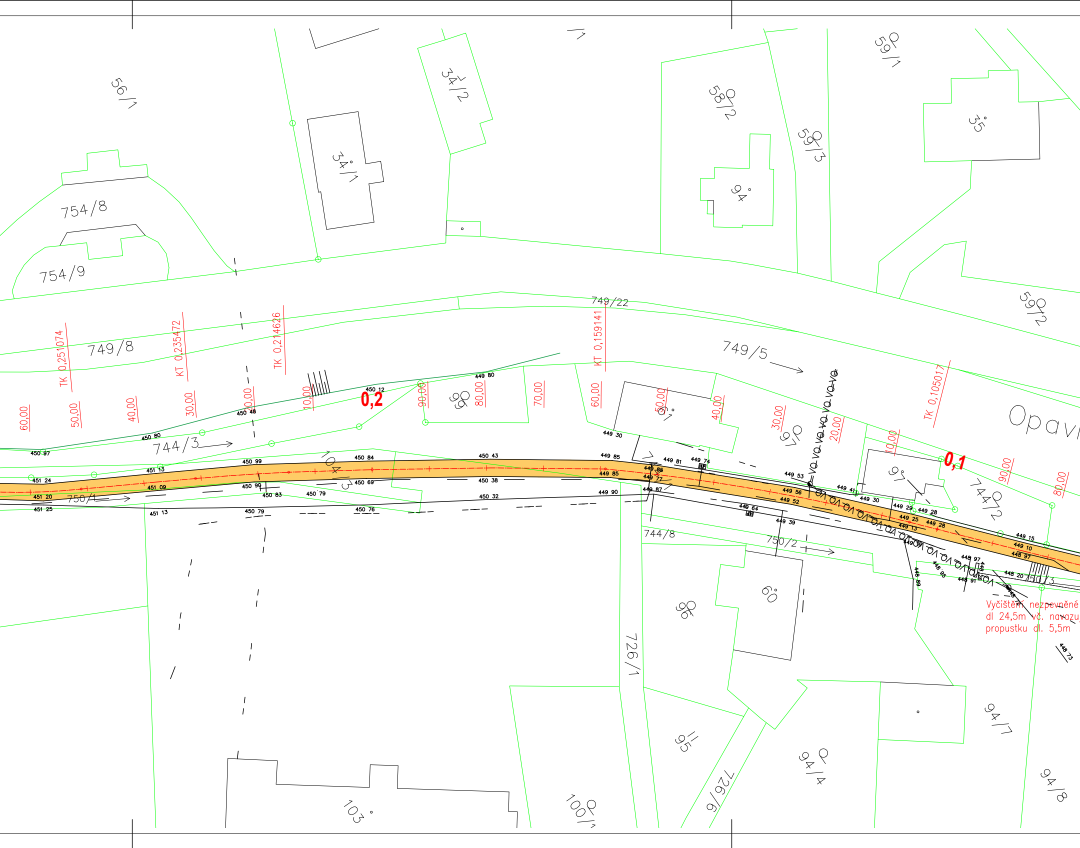
56/1
34/2
34/1
754/8
754/9
58/2
59/1
59/3
35
94
59/2
749/22
749/8
749/5
744/3
744/2
744/8
750/1
750/2
750/3
104/3
99
61
97
97
60
96
95
94/4
94/7
94/8
726/1
726/6
100/1
103
Opavi
TK 0,251074
KT 0,235472
TK 0,214626
KT 0,159141
TK 0,105017
0,2
0,1
60,00
50,00
40,00
30,00
20,00
10,00
90,00
80,00
70,00
60,00
50,00
40,00
30,00
20,00
10,00
90,00
80,00
450 97
451 24
451 20
451 25
451 13
451 09
451 13
450 80
450 48
450 99
450 90
450 83
450 79
450 12
450 84
450 69
450 79
450 76
449 80
450 43
450 38
450 32
449 30
449 85
449 85
449 90
449 81
449 74
449 85
449 77
449 87
449 53
449 56
449 52
449 64
449 39
449 41
449 30
449 29
449 28
449 25
449 13
449 28
449 15
449 10
448 97
448 97
448 95
448 89
448 91
448 96
448 20
448 73
VO VO VO VO VO VO

Vyčištění nezpevněné
dl 24,5m vč. navazu
propustku dl. 5,5m

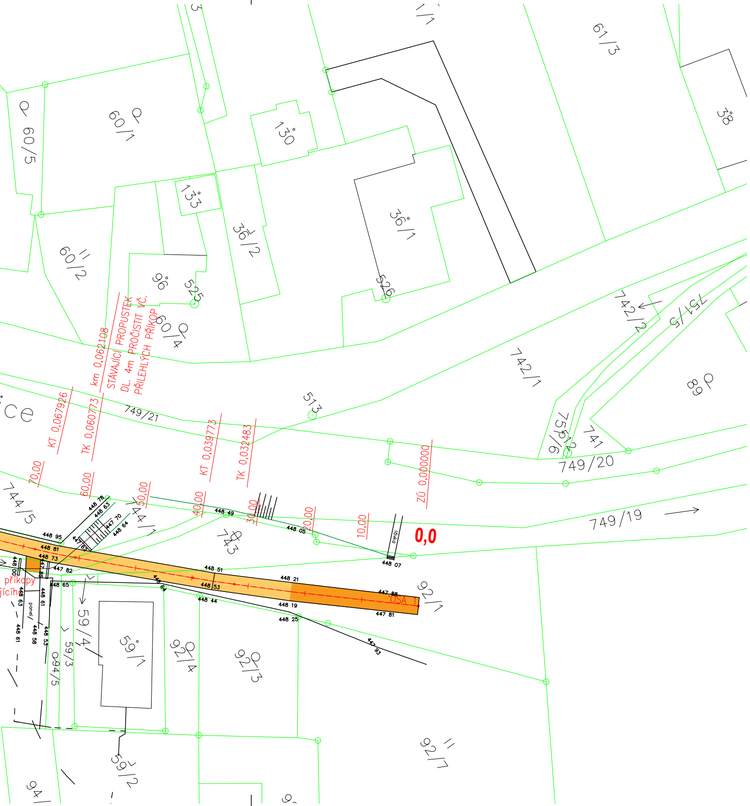
60/5
60/1
130
133
36/2
36/1
60/2
96
525
526
60/4
61/3
38
742/2
751/5
742/1
89
513
749/21
km 0,062108
STÁVAJÍCÍ PROPUSTEK
DL. 4m
PROČISTIT VČ.
PŘILEHLÝCH PŘÍKOP
KT 0,067926
TK 0,060773
KT 0,039773
TK 0,032483
ZÚ 0,000000
751/6
741
751/2
749/20
70,00
60,00
50,00
40,00
30,00
20,00
10,00
0,0
744/5
744/1
743
749/19
OSA
92/1
59/4
59/1
59/3
94/5
92/4
92/3
92/7
59/2
94
příkopy

LEGENDA

———	STÁVAJÍCÍ HRANY SILNICE
———	NOVÉ HRANY SILNICE
—·—·—	OSA SILNICE
- - -	EL. VEDENÍ NN NADZEMNÍ
———	EL. VEDENÍ NN PODZEMNÍ
- - -	METALICKÝ KABEL CETIN
—VO-VO-VO-VO-VO-VO—	VEŘEJNÉ OSVĚTLENÍ
———	PLYN STL
———	HRANICE OPLOCENÍ
———	HRANICE PARCEL
🟨	OPRAVA SILNICE - STÁVAJÍCÍ BETONOVÉ PANELY - 3 369,16 m^2
🟧	OPRAVA SILNICE - STÁVAJÍCÍ NEZPEVNĚNÁ KOMUNIKACE - 780,34 m^2
❀	STÁVAJÍCÍ STROMY

Vypracoval	Ing. Michal Včelný
Kontroloval	-
Zodp. projektant	Dimitris Romanidis
Stavebník	Obec Holčovice, Holčovice 44, 793 71 Holčovice
Název a místo stavby	Oprava místní komunikace Hejnov
Výkres	KOORDINAČNÍ SITUAČNÍ VÝKRES

Ing. Michal Včelný
IČ: 19771312
Hejnov 24, 793 71 Holčovice
Projektant dopravních a pozemních staveb

Stupeň PD	-
Datum	11/2024
Měřítko	1:500
Formát	13xA4
Č. výkresu	C.3

Uloženo: 04.12.2024 22:53:43 / Uživatel: Michal / Tisk: 04.12.2024 22:56:16